売マンション	リブウェル帯広ステーションフロント　４０３	所　在（住居表示） 帯広市西３条南１２丁目1番地3

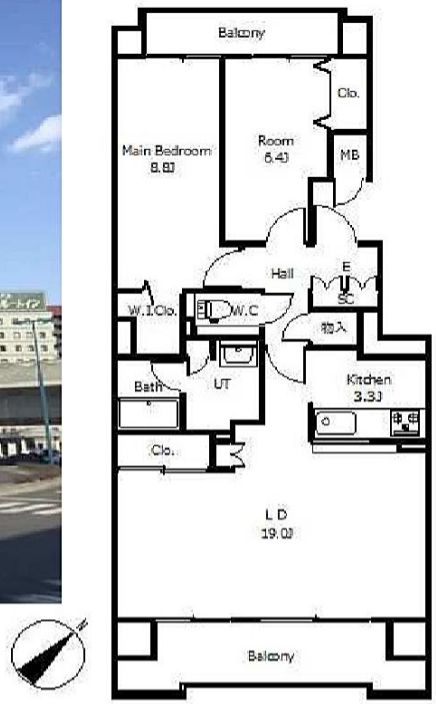

価格		1,590 万円		
交通		帯広駅　徒歩１分		
土地	面積	1825.95㎡	552.34坪	
	権利	所有権		
	用途地域	商業地域		
	共有持分	212 ／ 10,000		
建物	専有面積	80.03㎡	24.20坪	
	バルコニー	.m	専用庭	.m
	構造	鉄筋コンクリート造陸屋根地下１階付１１階建		4階部分
	築年月	平成12年2月23日		
	分譲会社	株式会社しんたくダイワハウス		
管理	管理会社	ダイワハウスネクスト株式会社		
	管理形態	全部委託	管理員	日勤
	管理費	9,960円／月	駐車料金	6,500円／月
	修繕積立金	15,200円／月	その他費用	2,777円／月
その他	小学校区	帯広	中学校区	第三
	ペット飼育	可	ガス	
	トランクルーム	有	エレベーター	有
	現況	入居中	引渡	契約後１ヶ月
備考	＊３LDKタイプを改装して２LDKに改装（使い勝手の良い大きなリビング ＊現在入居中のため室内の見学は予約制にて承ります。			

phono real estate 株式会社フォノ
【tel】0155-67-8102
〒080－0804
北海道帯広市東4条南14丁目6番地3　クラックスハイム第三帯広 1F
【 fax 】 0155-67-8202
【 mail 】 info@phono.biz
【 URL 】 www.phono.biz

■ 取引態様 ： 仲介
■ 手数料 ： 579,960円
■ 広告 ： 不可

■全国宅地建物取引業保証協会会員　■北海道宅地建物取引業協会会員　■北海道知事 十勝(1)702号