売マンション

ケーワイセンターパークビル
５０１号室

所　　在（住居表示）

帯広市西３条南５丁目２０番地６

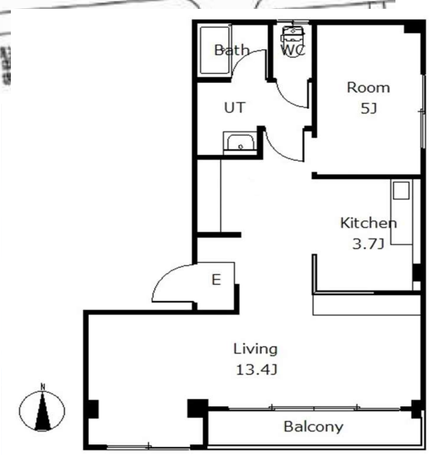

価格		600 万円		
交通		十勝バス　西２条６丁目停　徒歩２分		
土地	面積	89.25㎡	26.99坪	
	権利	所有権		
	用途地域	商業地域		
	共有持分	5 ／ 1		
建物	専有面積	49.04㎡	14.83坪	
	バルコニー		専用庭	
	構造	鉄骨造陸屋根５階建		５階部分
	築年月	昭和62年12月4日		
	分譲会社		施工会社	
管理	管理会社			
	管理形態	自主管理	管理員	
	管理費	2,500円／月	駐車料金	
	修繕積立金	5,000円／月	その他費用	
その他	小学校区	帯広	中学校区	翔陽
	ペット飼育		ガス	都市ガス
	トランクルーム	無	エレベーター	有
	現況	空	引渡	即可
備考	＊平成３０年１０月リフォーム済み。 （全室内装改修、キッチン・洗面台・トイレ交換ほか） ＊専用駐車場はありません。 （近隣月極駐車場紹介可　２台縦列12,600円（税込））